FAKTOR FKT1-44994

1-комн. квартира 35 м², этаж 6/9, ул. Академика Филатова

Одесса, Хаджибейский р-н, Черемушки, ул. Академика Филатова

25 000 $







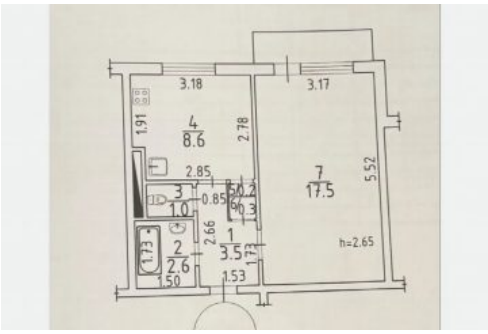

1 комната | 35 м² | 6 / 9 | Без ремонта

Площадь

Общая	35 м²
Жилая	18 м²
Кухня	9 м²
Этаж	6
Этажность	9
Комнат	1
Состояние	Без ремонта

Санузлы	1 ванная

Ярослав Белущенко
FAKTOR
+38 (073) 355 98 54
faktor24.com